

# △ Informativo

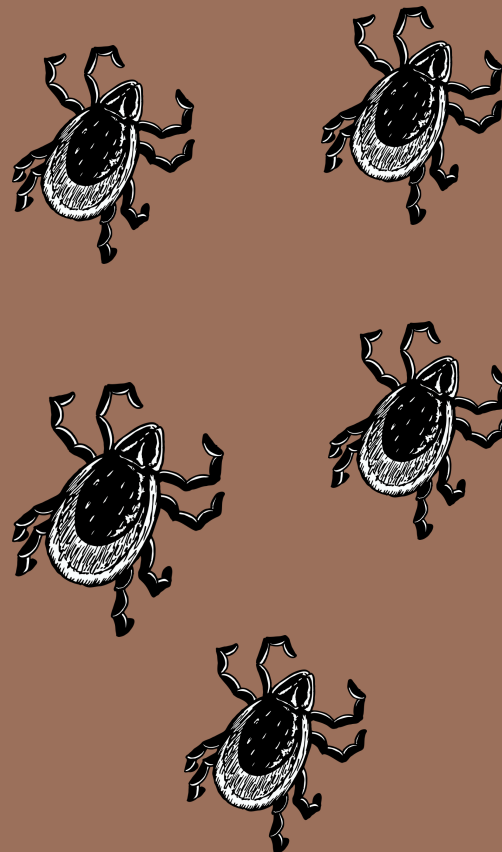

## FEBRE MACULOSA

Saiba mais por aqui

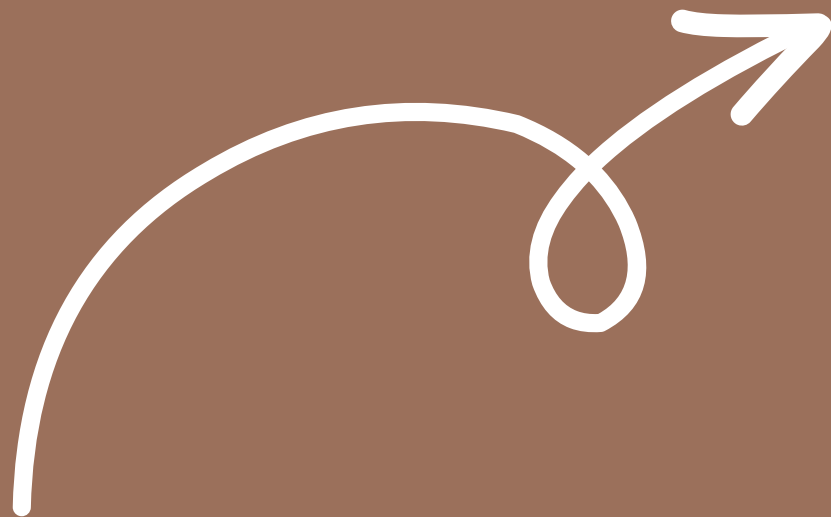

# SEQUÊNCIA DA TRANSMISSÃO

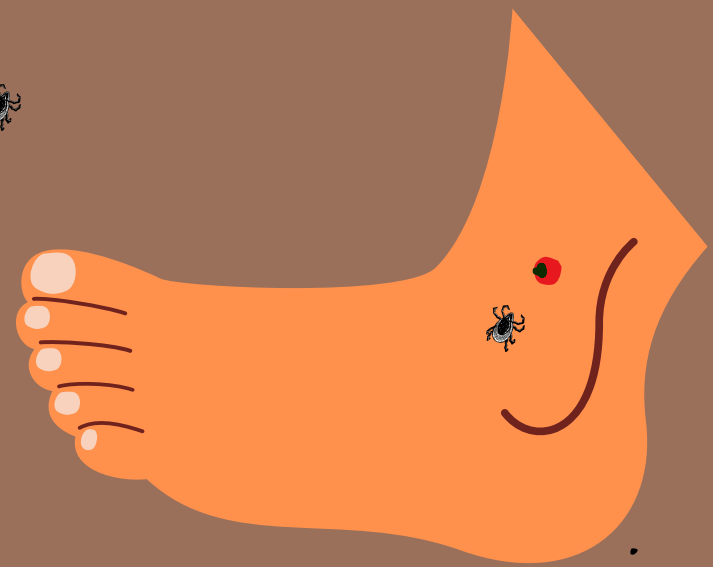

- O ser humano entra em contato com o carrapato no ambiente natural;
- o animal (um artrópode, como escorpiões ou aranhas) pica o ser humano;
- as bactérias do carrapato entram no corpo humano a partir da lesão causada pela picada;
- a pessoa será infectada se o carrapato ficar "grudado" na pele por 4 horas ou mais, ou
- pelo contato com as bactérias do parasita esmagado em lesões da pele já existentes.

# O CARRAPATO TRANSMITE A DOENÇA EM QUALQUER FASE DA VIDA



FOTO: CDC/ DR. CHRISTOPHER PADDOCK/ JAMES GATHANY



"micuim"  
(larva)

"vermelhinho"  
(ninja)

"carrapato"  
(adulto)

Sim! O "micuim", aquele de grama, é um carrapato no início da vida!





**É TRANSMITIDA  
DE PESSOA PARA  
PESSOA?**

**NÃO!  
A DOENÇA SÓ  
OCORRE COM A  
EXPOSIÇÃO AO  
CARRAPATO  
INFECTADO**



# RECOMENDAÇÕES EM CASO DE PICADA

1. Procurar imediatamente um serviço de saúde;
2. Informar que foi picado por carrapato;
3. Se possível:
  - retirar o carrapato da pele, girando - movimento chamado "torce e puxa"
  - de preferência, não esmagar o bicho!;
  - colocá-lo em um frasco com água quente - ele vai morrer;
  - entregar em uma Unidade de Saúde.



# ATENÇÃO AOS SINTOMAS DA FEBRE MACULOSA

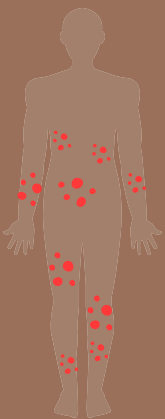

- febre alta;
- dor de cabeça;
- dor no corpo;
- mal estar;
- diarreia;
- após alguns dias, manchas avermelhadas pelo corpo.

Na evolução da doença, podem ocorrer hemorragias e vômitos.



# ONDE O CARRAPATO É ENCONTRADO?

## Em diversos lugares...

- MATA
- CAMPOS
- PARQUES
- BEIRA DE LAGOS
- CÓRREGOS

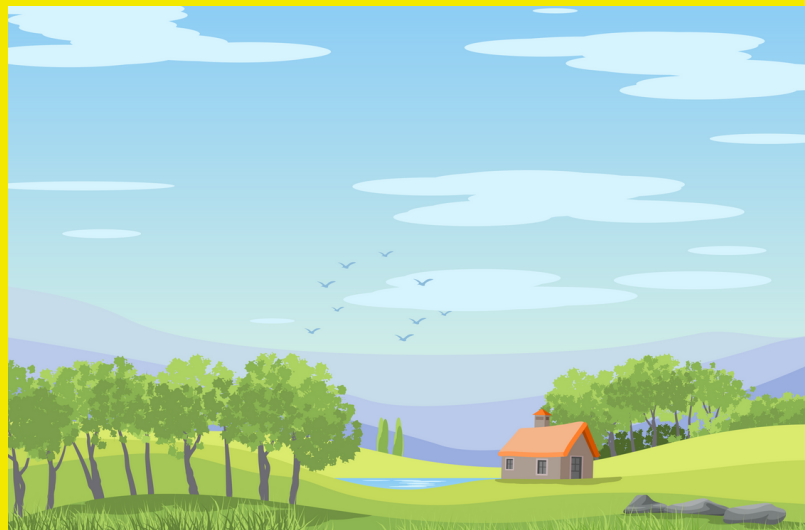

**No Rio Grande do Sul - e em Porto Alegre -  
a Febre Maculosa NÃO TEM perfil  
de ocorrência em área urbana.**



# PRINCIPAIS HOSPEDEIROS

- CAPIVARA
- CAVALO

→ Animais que frequentem áreas silvestres onde carrapato está presente.

**Lembre-se: os hospedeiros vivem em ambiente natural. Preservar esses locais é importante para o meio ambiente. Em caso de necessidade de manejo da população animal, contate órgãos ambientais.**

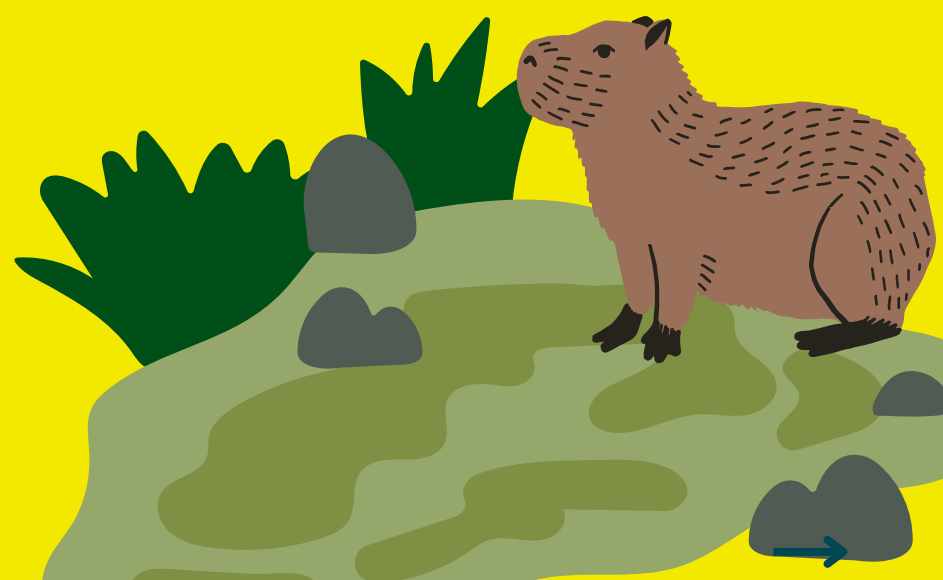



## PREVINA-SE:

SE VOCÊ FOR PARA UMA ÁREA SILVESTRE PARA TREKKING, UMA CAMINHADA OU PARA TURISMO, OU LOCAL QUE TENHA TRANSMISSÃO DE FEBRE MACULOSA:

### Antes do passeio:

- Use calças e mangas compridas e roupas claras;
- Aplique repelente por cima das roupas.

### Após o passeio:

- Fazer autoexame de 2 em 2 horas;
- pedir ajuda para área do corpo que não enxerga.





# ENCONTROU UM CARRAPATO NA PELE? PARA DESGRUDAR, SIGA OS PASSOS:

- Retire-o girando. Isso é possível assim: levante a traseira do carrapato, torça para as laterais e puxe.
- Após, coloque o bicho em um recipiente com água quente. Isso vai fazer com que ele morra.

## IMPORTANTE:

- NÃO ESMAGUE;
- NÃO QUEIME;
- NÃO ESPETE O ANIMAL COM OBJETOS PONTIAGUDOS.

